

## Pitkän kokeen tuloksen tallentaminen ja lähettäminen

1. Käynnistä koetulosten tallennusohjelma **FITietokanta**
2. Kirjaudu sisään (**Käyttäjän kirjautuminen** → **Syötä käyttäjätunnus** ja salasana, klikkaa **<OK>**)
  - kirjautuminen on onnistunut jos näytön yläreunaan ilmestyy nimesi ja yt-oikeudet

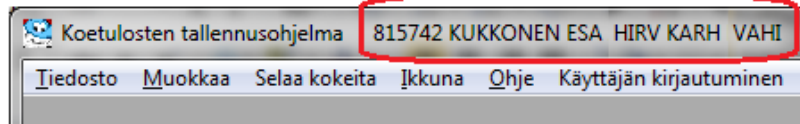

3. Valitse **Selaa kokeita** → **HIRV-kokeet**

4. Näytöllä "Selaa HIRV-kokeita" klikkaa **<Lisää>**
5. Näytöllä "Lisää koe" klikkaa **<Valitse koe kalenterista>**
6. Näytöllä "Selaa tapahtumakalenterin tietoja" syötä kennelpiiri: "4" ja rasti **<koko kauden koe>** (ellei ole jo oletuksena valittuna)
7. Varmista, että listalla on oman kennelpiirin koko kauden koe, klikkaa se siniseksi ja klikkaa alhaalta **<Valitse>**

Jos tulee tarvetta korjata kokeen tietoja niin palaa tähän, mutta kohdassa 5. klikkaa **<Korjaa>** painiketta (valitse ensin koe listalta)

8. Näytöllä "Lisää koe"
  - Varmista järjestäjän nimi (Keski-Pohjanmaan Hirvikoirakerho ry)
  - Valitse koepaikka (koemaaston kunta) alasetovalikosta (paina alkukirjain)
  - Korjaa päivämäärä (koiran testauspäivä)
  - Klikkaa **<Valitse ylituomari>** ja etsi oma nimesi listalta (nimellä toimii alkukirjain)
  - Täydennä muut koepöytäkirjan tiedot ja tallenna **<OK>** painikkeella

9. Näytöllä "Selaa HIRV-kokeita" klikkaa **<Koetapahtumat>**
10. Näytöllä "HIRV-kokeen tapahtumat" klikkaa **<Lisää>**

Jos tulee tarvetta korjata koirakohtaisia tietoja niin palaa tähän, mutta kohdassa 10. klikkaa **<Korjaa>** painiketta

11. Täydennä kokeen tiedot (aloita valitsemalla koira ja koemaaston paikkakunta)
  - jos useampi löytö tai työskentelyn jälkeen haku jatkuu niin täydennä haku välilehdellä "Useampi löytö" vaikka sitä toista löytöä ei tulisikaan!
  - välilehdellä "Koepöytäkirjan tulostuksen lisätiedot" riittää omistajasta vain nimi ja kotipaikka, tuomareiden nimet on lisättävä ja rastita pätevyys!
  - tallenna lopuksi **<OK>** painikkeella
12. Sulje näyttö "HIRV-kokeen tapahtumat" **<Sulje>** painikkeella
13. Näytöllä "Selaa HIRV-kokeita"
  - varmista, että juuri lisäämäsi koe on valittuna
  - klikkaa **<Lähetä koe tallentajalle>**